

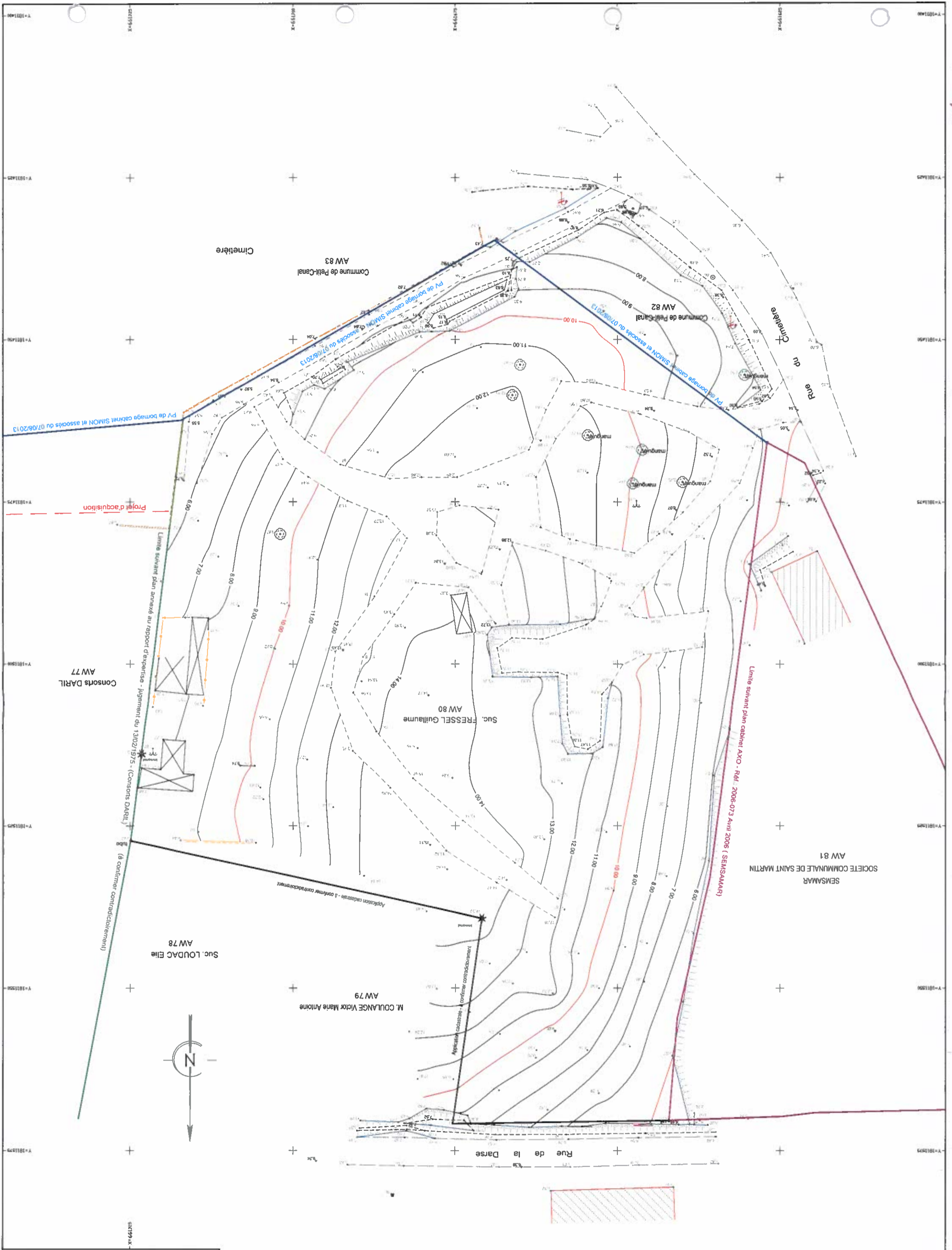

RELEVÉ TOPOGRAPHIQUE DE LA PARCELLE A AMENAGER



Département de la Guedeloupe
 Commune de PETIT-CANAL
 Lieu dit "Le Bourg"
 Parcelle AW 80
CABINET SIMON & ASSOCIÉS
 18 rue de la République
 97200 PETIT-CANAL
 Tél : 596 54 54
 Fax : 596 54 54
 Email : cabinet@simon-associes.com

PLAN TOPOGRAPHIQUE
 Réf : 180015/5010/1240/2018
 Echelle : 1/250
 Date : 04/12/2018
 1240-Plan Topo AW 80 - 04 12 2018.dwg
 K.V. UTM 20-28e Zone / Z. NCG